

d'Alençon
à Lisieux

Suivre Thérèse en Normandie

Créateur
d'Emotions

Pays d'Alençon

L'ORNE
en Normandie

Thérèse

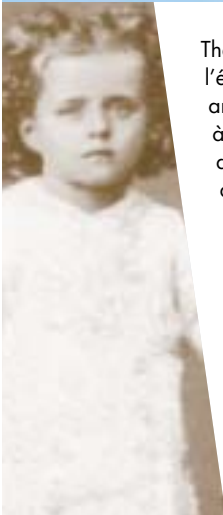

Thérèse MARTIN naît le 2 janvier 1873, 50 rue Saint Blaise à Alençon. Elle est baptisée en l'église Notre-Dame deux jours après sa naissance. Thérèse passe à Alençon ses premières années, entourée de ses parents Louis et Zélie MARTIN et de ses quatre sœurs. En 1877, à la suite du décès de Madame Martin, la famille quitte Alençon pour Lisieux et s'installe aux Buissonnets. Thérèse y vit dix années avant d'entrer au Carmel en 1888 où elle décède des suites de la tuberculose neuf ans plus tard. A la demande de sa supérieure, Thérèse écrit ses souvenirs. Ceux-ci sont publiés, un an après sa mort, sous le titre « Histoire d'une âme ». Le monde entier découvre à travers ce récit d'une vie ordinaire les grandes qualités de son caractère et le mystère de sa vie intérieure avec Dieu.

Béatifiée en 1923, Thérèse est reconnue Sainte en 1925 par le Pape Pie XI et deux ans plus tard, elle est proclamée Patronne des Missions. Depuis 1944, Sainte Thérèse est Patronne Secondaire de la France. Son autobiographie est traduite en plus de soixante langues. En 1997, pour le centenaire de sa mort, le Pape Jean Paul II déclare Sainte Thérèse de l'Enfant Jésus, Docteur de l'Église.

Zélie et Louis MARTIN



Zélie GUÉRIN naît en 1831 à Gandelain dans l'Orne, près de St Denis-sur-Sarthon où elle est baptisée. Après des études, elle envisage la vie religieuse mais la Supérieure de l'Hôtel Dieu l'en dissuade. La jeune fille se lance alors dans la fabrication de la Dentelle au Point d'Alençon.

A l'âge de 26 ans, Zélie GUÉRIN croise Louis MARTIN, sur le pont St-Léonard d'Alençon et sent une inspiration : « c'est celui-là que j'ai préparé pour toi ».

Louis MARTIN a 35 ans. Il est né à Bordeaux où son père, normand, officier de carrière, est en garnison. Après ses études, il entreprend le métier d'horloger. Vers l'âge de 22 ans, il pense à la vie monastique mais son ignorance du latin y met un obstacle. Il ouvre alors une horlogerie-bijouterie rue du Pont-Neuf à Alençon. Le mariage a lieu le 13 juillet 1858. La famille MARTIN rejoint en 1871 la maison de la rue St-Blaise où Louis seconde efficacement son épouse dans son entreprise dentellière. Cette activité absorbante ne les détourne jamais de leurs responsabilités familiales : de leur union naissent neuf enfants dont quatre meurent en bas âge.

Avec une énergie extraordinaire, Zélie mène sa tâche jusqu'au bout ; atteinte d'un cancer, elle meurt en 1877. A la suite du décès de son épouse, Louis consent pour le bien de ses filles à rejoindre Lisieux où son beau-frère est pharmacien.

Alençon

Suivre Thérèse
en Normandie



**13 juillet
1858**

Mariage de
Zélie GUÉRIN
et
Louis MARTIN

Notre-Dame

Située au cœur de la zone piétonne du vieil Alençon, l'église Notre-Dame étonne le visiteur par ses proportions, l'élégance de sa nef gothique flamboyante ainsi que par la délicatesse des structures de son porche.

Zélie GUÉRIN et Louis MARTIN célèbrent leur union en l'église Notre-Dame le 13 juillet 1858. Deux jours après sa naissance, le 4 janvier 1873, Thérèse reçoit dans une chapelle du bas côté nord le sacrement du baptême.

A voir : le baptistère, ainsi que la robe de baptême de Thérèse. Un vitrail contemporain, signé Barillet, représente la cérémonie.

En élevant son regard vers le haut, le visiteur peut découvrir un magnifique ensemble de vitraux du XVI^e.



Place de la Magdeleine – 61000 ALENÇON

Ouvert tous les jours de 8 h 30 à 12 h et de 14 h à 17 h 30
Visite libre.

Messes :

Eglise Notre-Dame à 9 h et à 18 h 30 ; le samedi à 18 h ; le dimanche à 10 h

Eglise Saint Léonard le dimanche à 11 h (sauf le deuxième dimanche du mois)

Eglise Saint Pierre de Montsort le second dimanche à 11 h

Maison natale de Saint Thérèse le mercredi à 8 h 30 et le vendredi à 12 h.

Mme MARTIN
exerce la
profession
de
dentellière

La dentelle au Point d'Alençon

Depuis le XVII^e, Alençon fonde sa renommée sur l'un des arts les plus délicats, celui de la dentelle à l'aiguille, développé sous le nom de Point d'Alençon.

Mme MARTIN, est dentellière. Elle excelle si rapidement dans la confection de la dentelle au Point d'Alençon, travail très minutieux dont le savoir-faire unique est perpétué aujourd'hui par une dizaine de dentellières, qu'elle décide de s'installer à son compte en 1853 au n° 36 de la rue Saint Blaise. Elle emploiera jusqu'à une quinzaine d'ouvrières, aidée par M. MARTIN. Celui-ci, après avoir tenu une horlogerie-bijouterie rue du Pont-Neuf, s'associe à l'entreprise dentellière de son épouse.

Musée des Beaux-Arts et de la Dentelle Cour Carrée de la Dentelle – 61000 ALENÇON Tél. 02 33 32 40 07 / Fax. 02 33 26 51 66

Ouvert tous les jours de 10 h à 12 h et de 14 h à 18 h.
Fermeture hebdomadaire le lundi.

En juillet et août, ouverture 7 jours sur 7 et démonstrations de Point d'Alençon.



Alençon

**2 janvier
1873**

Naissance de
Thérèse

La Maison Natale

9^e enfant de Louis et Zélie MARTIN, Thérèse a vécu 4 ans et demi dans cette maison où elle est née le 2 janvier 1873.

La visite guidée présente du mobilier et des objets témoignant de l'activité professionnelle de ses parents. Vous y découvrirez également des photos, des souvenirs de famille, des jouets de Thérèse, petite fille.

La chapelle, construite entre 1925 et 1928 au niveau du 1^{er} étage, s'ouvre sur la chambre des parents qui voit naître Thérèse ; c'est aussi là que décède sa mère.



A l'arrière de la maison, s'étend le jardin, entouré des murs dont la petite Thérèse grattait les pierres de granit pour en recueillir les paillettes de mica.

L'exposition missionnaire montre des objets apportés de tous les continents : hommage à Sainte Thérèse, Patronne des Missions, de la part de ses compatriotes ornais.

50, rue Saint Blaise – 61000 ALENÇON
Tél. 02 33 26 09 87 / Fax. 02 33 26 08 60

Du 1^{er} octobre au 31 mai, ouvert de 9 h 30 à 12 h 00 et de 14 h 30 à 17 h 00, sauf le mardi. Fermeture en janvier. Du 1^{er} juin au 30 septembre, ouvert tous les jours de 9 h 00 à 12 h 00 et de 14 h 00 à 18 h 00. Durée de la visite : 1 h.

Messes :

le mercredi à 8 h 30 et le vendredi à 12 h, et à la demande des prêtres pèlerins.

**Mars
1873**

Ferme de Semallé

A deux mois, Thérèse tombe malade. Ses parents doivent la confier à une nourrice, Rose Taillé, qui habite une ferme à Semallé. Rose Taillé allaitera la petite Thérèse de mars 1873 à avril 1874.



Ferme située à Semallé (7 km d'Alençon). Lieu dit « Le Carrouge ».
Direction ESSAY (D31)

Bâtiment non ouvert à la visite. Uniquement découverte des extérieurs.

Sées



Suivre Thérèse
en Normandie

Située au cœur du département de l'Orne, Sées est cité épiscopale depuis le V^e siècle.



La Cathédrale

Il est peu probable que M. et Mme MARTIN aient fréquenté l'église de l'Immaculée Conception, accompagnés de l'une ou l'autre de leurs filles sans aller à la Cathédrale vénérer Notre-Dame de Sééz.

La Cathédrale de Sées figure parmi les plus beaux édifices de l'école gothique normande des XIII^e et XIV^e siècles. On aperçoit ses flèches, hautes de 70 m, à plus de 10 km à la ronde.

Renseignements à l'Office de Tourisme du Pays de Sées

Place du Général de Gaulle – 61500 SÉES

Tél. 02 33 28 74 79 / Fax. 02 33 28 18 13

Ouverte toute l'année de 9 h à 19 h.

Visite libre ou guidée pour les groupes (mini 5 pers), 2 € par pers

Messes : le dimanche à 11 h .

La Basilique de l'Immaculée Conception

Construite par souscription, la première pierre de la basilique est posée le 26 mars 1855 par Don Guéranger, Abbé de Solesmes. Elle est consacrée le 7 mai 1872 par Monseigneur Rousselet, évêque de Sééz, devant une foule immense.

M. et Mme MARTIN effectuent à plusieurs reprises un pèlerinage à Sées lors de la fête de l'Immaculée Conception, célébrée le 8 décembre.

Place du Général de Gaulle – 61500 SÉES

Ouverte toute l'année de 9 h à 19 h, visite libre

Messes :

du lundi au vendredi à 18 h, le samedi à 10 h et le dimanche à 11 h.



Lisieux

Au cœur du Pays d'Auge

Suivre Thérèse
en Normandie



► **Lisieux**, capitale du Pays d'Auge, est une charmante cité à l'histoire très ancienne. De son riche passé, la ville a su conserver et mettre en valeur un patrimoine exceptionnel. L'Hôtel du Haut Doyenné, la Cathédrale Saint Pierre, la zone piétonne, le Jardin de l'Évêché sont autant de sites à découvrir lors de votre séjour. Aux environs proches, ce sont de très beaux manoirs augerons, châteaux ou activités de loisirs que vous pourrez découvrir et apprécier.

Au cours de votre promenade, profitez-en aussi pour déguster quelques-uns des produits régionaux qui font la réputation de notre cher Pays d'Auge.

Le Pommeau et le Calvados sauront vous faire aimer cette région où la nature, préservée, dévoile ses charmes quelle que soit la saison.



Découvrir et prier Sainte Thérèse

- Visites guidées, Basilique, Carmel, Buissonnets, Cathédrale (en plusieurs langues) : aux groupes (toute l'année) et aux individuels (en été)
- Films, diapos, enseignements et causeries au Centre d'Accueil Pastoral (C.A.P.I)
- Expositions permanentes et temporaires
- Messes, prières, veillées au Carmel, à la Basilique, à la Crypte et à la chapelle d'Adoration.

Contact :

Pèlerinage Sainte Thérèse de Lisieux
33 rue du Carmel - B.P 62095
14102 LISIEUX Cedex
Tél. 00 33 (0)2 31 48 55 08
Fax. 00 33 (0)2 31 48 55 26
www.therese-de-lisieux.com
info@therese-de-lisieux.com

Contact :

Animations spécifiques pour groupes
d'enfants et jeunes
Service Jeunes - B.P 62095
14102 LISIEUX Cedex
Tél. / Fax. 00 33 (0)2 31 48 55 09
service-jeunes@therese-de-lisieux.com

HÉBERGEMENTS

Pour toutes demandes concernant votre hébergement (hôtel, gîtes, chambres d'hôtes...) contacter l'Office de Tourisme de Lisieux Pays d'Auge

Tél. 02 31 48 18 10 www.lisieux-tourisme.com

Alençon - Sées

► **Alençon**, Préfecture de l'Orne aux portes de la Normandie et **Sées**, cité épiscopale depuis le V^e siècle, ont en commun le charme de ces villes auxquelles l'histoire a légué un riche patrimoine. Ville d'excellence, Alençon a fondé sa renommée et son prestige sur l'un des arts les plus délicats : la dentelle à l'aiguille avec le célèbre « Point d'Alençon ». La cité sagienne domine quant à elle du haut des flèches de la cathédrale Notre-Dame de Sées, les massifs forestiers d'Écouves et de Bourse où nous vous conseillons une promenade lors de votre séjour en Pays d'Alençon.

• **Circuit guidé**
« Sur les pas
de Sainte Thérèse »
ALENÇON

Pour les individuels, circuit proposé par l'Office de Tourisme en période estivale.
Tél. 02.33.80.66.33

Pour les groupes, circuit proposé toute l'année sur réservation par le Musée des Beaux-Arts et de la Dentelle.
Tél. 02.33.32.40.07

• **Musée Départemental d'Art religieux de SÉES**



Au cœur du quartier cathédral, le musée présente une sélection de trésors d'art sacré reflétant la richesse et la diversité du patrimoine religieux ornais. Il accueille des collections de peinture, sculpture, orfèvrerie et ornements liturgiques allant du Moyen-Age à nos jours.

Le parcours chronologique des salles d'exposition permet de suivre l'évolution du sentiment religieux à travers la diversité de ses expressions artistiques, d'une Vierge à l'Enfant romane en bois polychrome à la statue en plâtre de Sainte Thérèse...

Ouvert de juillet à septembre, tous les jours sauf le mardi de 10 h à 18 h.
Hors saison, visites de groupes sur rendez-vous.
Tél. 02.33.81.23.00 / Fax 02.33.81.23.01

Découvrir et prier Sainte Thérèse

► Messes, prières, veillées à la Maison Natale de Sainte Thérèse ou à l'église Notre-Dame

Contact :
Direction des Pèlerinages de Sées-Alençon
29 rue Conté - B.P 25
61500 SÉES
Tél. 00 33 (0)2 33 81 15 06
Fax. 00 33 (0)2 33 81 15 06
www.diocesedeseez.org
pelerinage@diocesedeseez.org

Contact :
Paroisse Notre-Dame au Pays d'Alençon
27 rue du Bercail
61000 Alençon
Tél. 00 33 (0)2 33 26 20 89
Fax. 00 33 (0)2 33 32 06 04
notre.dame.alencon@free.fr

HÉBERGEMENTS

Pour toutes demandes concernant votre hébergement (Hôtel, gîtes, chambres d'hôtes...) contacter l'Office de Tourisme du Pays d'Alençon

Tél. 02 33 80 66 33 www.paysdalencontourisme.com

Lisieux

**15 novembre
1877**
Installation à
Lisieux

Les Buissonnets

En novembre 1877, la famille de Thérèse s'installe à Lisieux, capitale du Pays d'Auge. Le frère de Mme MARTIN, « l'oncle GUÉRIN » y est pharmacien. Ils habitent la maison des Buissonnets, « le doux nid de mon enfance » comme le dira plus tard Thérèse.

La maison, devenue lieu de pèlerinage depuis 1913, a conservé une partie du mobilier et les objets familiaux. Le commentaire audio évoque les événements marquants des années que Thérèse passa dans cette maison : le sourire de la Vierge durant son étrange maladie et sa transformation vers la maturité, la nuit de Noël 1886.

Chemin des Buissonnets – 14100 LISIEUX

Ouverture : Rameaux à début oct. : 9 h-12 h et 14 h-18h – Oct. Fév. Mars. : 10 h-12 h et 14 h-17 h – Nov. Déc. Janvier : 10 h-12 h et 14 h-16 h
Sauf du 15 Déc. au 15 Janv. : se renseigner au Service d'Accueil au 02 31 48 55 08



La Cathédrale Saint Pierre



La Cathédrale St-Pierre est située au cœur de la ville. Elle est très représentative du style ogival normand des XII^e et XIII^e siècles.

La Cathédrale fut l'église paroissiale de Thérèse. Dans le déambulatoire sud, une statue rappelle l'endroit où elle assistait à la messe avec sa famille et où elle eut l'intuition de sa vocation.

Dans une chapelle, près de l'entrée, Thérèse fit sa première confession.

Le maître-autel fut offert par M. MARTIN.

Place François Mitterrand – 14100 LISIEUX

Ouverture : 9 h 00 à 18 h 30 en semaine, 10 h 00 à 18 h 00 dimanche et fêtes.

La campagne normande

Thérèse aime la nature. Elle visite la campagne normande, ses églises et ses maisons à pans de bois. Elle accompagne son père à la pêche et passe des vacances à la ferme. Elle découvre la mer pendant ses vacances à Deauville et à Trouville.

**9 avril
1888**
Entrée au
Carmel

Le Carmel

L'Ordre du Carmel est voué à la prière dans un climat de silence et de solitude pour Dieu, en communauté. Thérèse entre à l'âge de 15 ans au monastère de Lisieux, fondé en 1838. Elle y vit neuf années jusqu'à sa mort ; ses écrits laissent son message clair et simple :

**« Ma voie est toute de confiance
et d'amour ».**

La châsse contenant les restes de Thérèse se trouve dans la chapelle actuelle. A l'extérieur, à gauche, le visiteur peut découvrir la salle des souvenirs de Thérèse.



**30 septembre
1897**
Décès de
Thérèse

Le Cimetière

Thérèse, atteinte de tuberculose, décède à l'âge de 24 ans. Elle est enterrée au cimetière de la ville jusqu'à son transfert dans la chapelle du Carmel.

Le visiteur peut retrouver l'emplacement de cette première tombe, ainsi que les tombeaux de certains membres de la famille.

Rue du Carmel – 14100 LISIEUX

Ouverture :
Saison : 7 h-19 h
Hors saison : 7 h-18 h 30
Messe : 8 h, 9 h et 11 h 30.
Prière des Carmélites : 7 h 15 et 13 h 45
Vêpres : 18 h en sem. 17 h dim. et fêtes
Prière des pèlerins : 20 h 30 en sem. juil. et août



Lisieux



1923
Béatification
de Thérèse

1925
Canonisation
de Thérèse

1927
Thérèse
devient
patronne
des
missions

1944
Thérèse est
proclamée
Patronne
Secondaire
de la France

1997
Thérèse est
nommée
Docteur de
l'Église
par Jean Paul II



La Basilique de Lisieux

Grâce à la ferveur des fidèles du monde entier, une des plus grandes églises du XX^e siècle est élevée à Lisieux en l'honneur de Sainte Thérèse.

La construction de la Basilique débute en 1929. Sa consécration a lieu le 11 juillet 1954. Le Pape Jean-Paul II y est venu en pèlerinage le 2 juin 1980.

Ses murs et ceux de la crypte sont couverts de mosaïques qui évoquent le message de Sainte Thérèse puisé dans l'Évangile. A l'intérieur se trouve un reliquaire qui contient les os du bras droit de la Sainte.

Derrière la Basilique, en bas du chemin de Croix, sont enterrés les parents de Thérèse, les Vénérables Louis et Zélie MARTIN.

Avenue Jean XXIII – 14100 LISIEUX

Ouverture :

Saison : 9 h-20 h

Hors saison : 9 h-17 h 30

Messe : 10 h 30 (dim. et fêtes) 11h en sem. de mai à sept.



Proposition de circuit

2 jours d'Alençon à Lisieux

« Sur les pas de Sainte Thérèse »

JOUR 1 : ALENÇON

10 h 30 Découverte du Musée des Beaux-Arts et de la Dentelle. **Zélie MARTIN**, mère de **Sainte Thérèse** était dentellière. Vous serez séduit par la qualité et la variété des collections de la Dentelle au Point d'Alençon.

Déjeuner en centre ville

14 h 30 Visite guidée du **Viell Alençon**. Sur les bords de la Sarthe, cette ancienne cité ducale conserve sa noblesse du passé comme en témoignent ses monuments et hôtels particuliers. Visite de la **Maison Natale de Sainte Thérèse** et de l'**église Notre-Dame**, où elle fut baptisée. Temps libre.

Dîner et logement à **ALENÇON** ou à **LISIEUX** selon votre choix.

JOUR 2 : LISIEUX

Départ après le petit déjeuner et arrêt à **SÉES**. Visite de la Cathédrale ou du Musée Départemental d'Art Religieux.

Arrivée à **LISIEUX** pour le déjeuner

14 h 30 Visite du **Carmel** où l'on peut découvrir la châsse de Sainte Thérèse, sous laquelle ses reliques ont été déposées. La **Basilique**, majestueuse sur sa colline, commencée en 1929, consacrée en 1954, est dédiée à Sainte Thérèse. Sur une superficie de 4 500 m², c'est l'un des plus grands édifices religieux construits au XX^e siècle. La superbe crypte à trois nefs est entièrement ornée de mosaïques représentant la vie de Sainte Thérèse.

Temps libre. Fin de nos prestations

PRIX : à partir de **110 €** par personne, en pension complète, base hôtel 2 étoiles chambre double. Minimum 20 personnes. Hors transport. Base tarifaire 2006.

Vikings voyages

33 avenue Victor Hugo
14100 LISIEUX
Tél. 02 31 48 58 58
Fax. 02 31 48 58 50
mail : resavik@wanadoo.fr
www.vikings-voyages.net

Escap'Orne / Loisirs Accueil Orne

2 rue de la Halle aux Toiles
61000 ALENÇON
Tél. 02 33 82 82 94
Fax . 02 33 32 10 16
mail : escaporne@alencon.cci.fr
www.escaporne.com



Office de Tourisme de Lisieux Pays d'Auge

11, rue d'Alençon – BP 26020
14106 LISIEUX Cedex
Tel. 00 33 (0)2 31 48 18 10
Fax. 00 33 (0)2 31 48 18 11
www.lisieux-tourisme.com
tourisme@clisieuxpaysdauge.fr



Office de Tourisme du Pays d'Alençon

Place de la Magdeleine
Maison d'Ozé - 61000 ALENÇON
Tel. 00 33 (0)2 33 80 66 33
Fax. 00 33 (0)2 33 80 66 32
www.paysdalencontourisme.com
alencon.tourisme@wanadoo.fr



Office de Tourisme du Pays de Sées

Place du Général de Gaulle
61500 SEES
Tel. 00 33 (0)2 33 28 74 79
Fax. 00 33 (0)2 33 28 18 13
www.paysdalencontourisme.com
sees.tourisme@wanadoo.fr



Crédit photos : Ville d'Alençon - J.-P. PATTIER/Ville de Lisieux - Studio TAVA - J. BOISARD - Sanctuaire Sainte Thérèse de Lisieux - Conseil Général de l'Orne - Musée des Beaux Arts et de la Dentelle/K. KERVILLA - Imprimerie de Montligeon 61400 La Chapelle Montligeon



Sanctuaire de Lisieux



Diocèse de Sées